

AREA EX-GILDO RECUPERO PALAZZO GHERARDINI

C.E. n°50 del 20/04/04

Committenti:	Immobiliare Marconi (Pordenone)
Localizzazione:	Porcia (Pordenone)
Tipologia intervento:	ristrutturazione
Classe di categoria:	residenziale-commerciale-direzionale
Finanziamento:	Privato
Tipologia incarico:	- ing. Diego Sedran - ing. Diego Sedran - ing. Diego Sedran
Superficie progetto:	mq. 970,00 (commerciale) mq. 1640,00+terrazze (residenziale) mq. 600,00 (interrato)
Volume progetto:	mc. 8430,00
Importo lavori:	2004
Inizio lavori:	in fase di realizzazione
Fine lavori:	



PROSPETTO EST (vista dalla piazza)

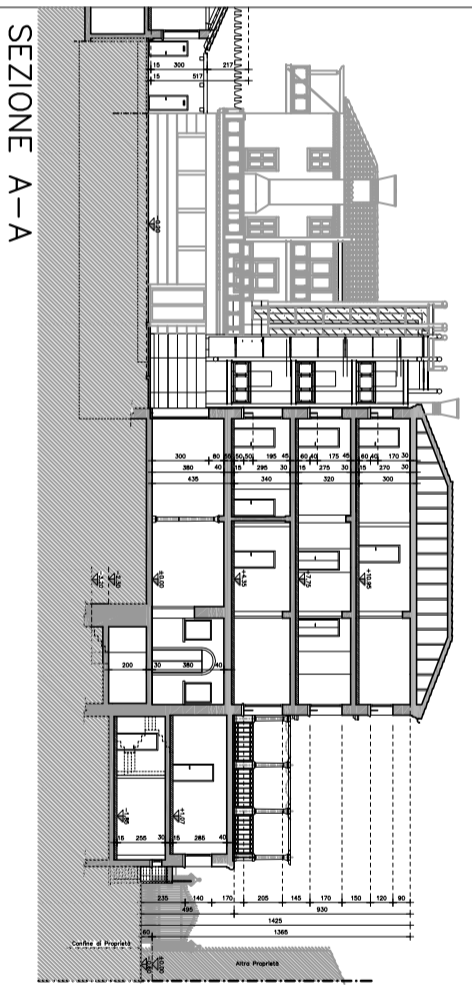

SEZIONE A-A

